ロボットポンコッツ64 七つの海のカラメル

発売記念号

ロボットポンコッツ情報紙

号外 ロボ報64

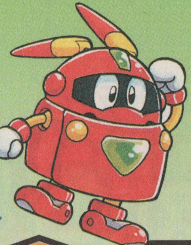

Nintendoスタジアム
責任編集
●この新聞はNintendoスタジアム2月号の付録を再編集したものです

ゲームボーイ
ロボットポンコッツ月バージョン

N64
ロボットポンコッツ64 七つの海のカラメル

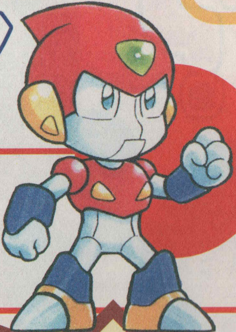

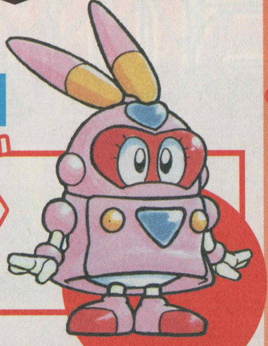

超豪華 ビッグニュース①

グレイテストグッズキャンペーン

12月24日に同時発売される『ロボットポンコッツ64』と『ロボットポンコッツ月バージョン』の大型キャンペーンが行われるぞ。賞品は以下の3つ。なんと合計10173名にあたる超太っ腹プレゼントなのだ。

グレイテスト2賞
オリジナル
ロボポンウォーカー
（ロボまる、タンサンセット）
168名様

(株)トミー

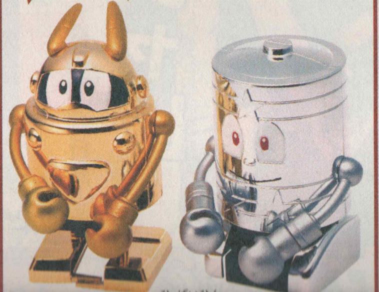

キャンペーン期間は12月24日〜1月31日ま

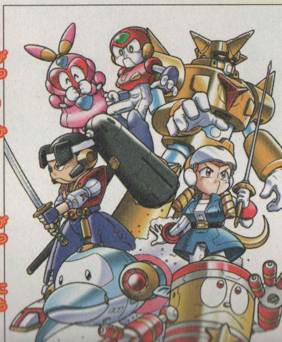

GB 64GBパック、赤外線システム対応

ハドソン
12月24日発売予定
3980円

グレイテスト3賞

ロボポン
『ザ・グレイテスト・スター』
スペシャルカード

10000名様

グレイテスト1賞

Razor製
ロボポンイラスト入り
スケーターボード

5名様

N64 64GBパック対応

ハドソン
12月24日発売予定
6800円

パッケージにある耳のマークをハガキに貼って送ろう

ビッグニュース②

初回生産分にもれなくスペシャルカード同梱

『ロボポン64』、『ロボポン月バージョン』にロボポンカードゲーム『ザ・グレイテスト・スター』のスペシャルカードが同梱される!! ちなみにカードが同梱されるのは初回生産分だけ。早く買えばオトクってワケだね!!

『ロボットポンコッツ月バージョン』
「ミクロ」

『ロボットポンコッツ64～七つの海のカラメル』
「カスタムタンイチ」

※カードイラスト タモリはタル

キャンペーンの応募方法

『ロボポン64』、『ロボポン月バージョン』を両方購入し、耳の部分のマークをハガキの裏面に2枚貼り、自分の郵便番号、住所、名前、年齢、電話番号も忘れずに書いて下のあて先まで送ってね。

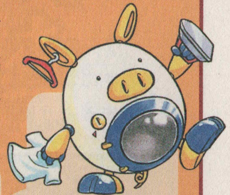

あて先

〒107－0062
東京都港区南青山1－23－10 第2吉田ビル3階
ハドソン『ロボポングレイテストグッズキャンペーン』係

お問い合わせ先
キャンペーン事務局 Tel：03－3746－2559（受付期間：12月24日～1月31日 受付時間：平日のAM10：00～PM6：00）

©1999 HUDSON SOFT／1998,1999 RED・1998,1999 RED／1999 HUDSON SOFT

2人から選べる主人公

どっちの船に乗る？

『ロボットポンコッツ64』は、主人公を2人の少年から選べるらしい。果たしてどちらを選べばいいのか？　主人公の共通のガールフレンドであるミカチに違いを紹介してもらおう。

主人公と弟 その②
パーム&ラム

パームは機械いじりが大好き。グリアとは対照的ね。弟のラムは元気いっぱいでやんちゃなの。

機械好き

好奇心旺盛

ワイルド系

都会派

カラメルを探す主人公と弟

お互いの旅のデータは別々に記録できるけど…。みんなはどっちを先に選ぶか迷っちゃうかもね？

⬅どちらにしようかな？

主人公と弟 その①
グリア&パンチ

グリアは流行モノにビンカン。女の子に人気あるのよねぇ。弟のパンチも兄の影響を強く受けているみたい。

オシャレ

ませてる？

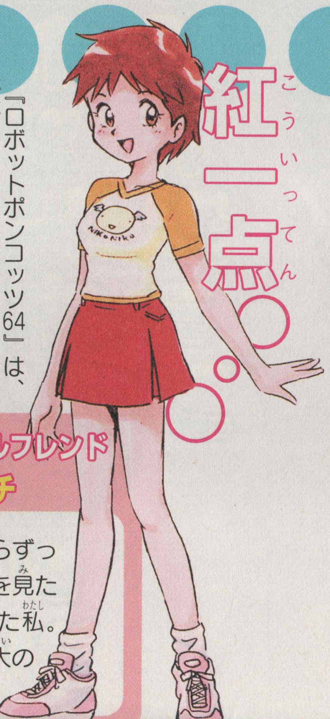

紅一点○。○

主人公のガールフレンド
ミカチ

小さい頃からずっと「カラメル」を見たいと思っていた私。今度の旅は最大のチャンス!?

結論

主人公の違いで一番大きいのはやっぱり最初にもらえるロボポンの種類かな。それさえ気にならなければ、今までの私の解説を見て選ぶのがベストかも!?

⬆私は後からみんなのもとに行くから待っててね!

最初に乗ることになるロボポンシップ

選ぶ主人公でシップが違うけど、その船内は同じ…。

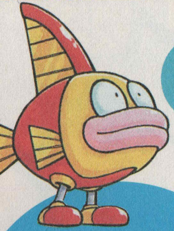

グ ギョジン

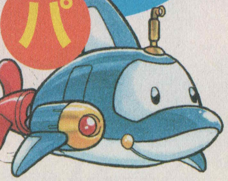

パ ドルッピ

最初にもらえるロボポン

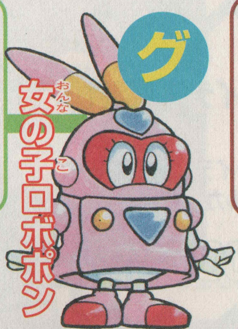

グ 女の子ロボポン

ロボまるの女の子版 メルリン

試作品として誕生した、希少価値が高いロボポン。お手伝いをしているときの一生懸命さがカワイイ!

パ 3段階進化

成長が期待できる ミクロ

正義感あふれるロボポン。なんといっても2回も進化できる驚異的な成長力は非常に魅力的なところかな。

旅の後見人 博士

グ おじさま

名は体を表す? ダンディ博士

口癖は語尾に「~ですよ」。見た目もたたずまいもダンディそのものってとこね。

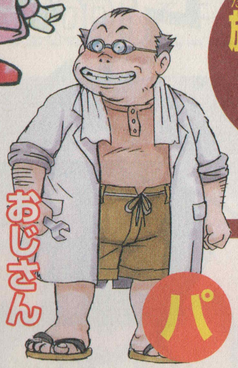

パ おじさん

ちょっと下品!? マイティ博士

ちょっと下品な所もあるけど、人情味あふれる素晴らしい研究者なの。

大ヒット御礼 最新型ロボポン トレーニングマシーン

この度ご紹介するのは、今話題の「バーチャルロボポントレーニングマシン」。場所を取らず、まるでゲームで遊んでいるかのように楽しみながらロボポンを鍛えることができます。ただし1回のトレーニングの代金として、メダルを頂きますことをご了承ください。

➡メダル1枚に付き1回トレーニング可能

➡5種類のトレーニングゲームをご用意

⬅連打で鍛えましょう

⬆走って跳んで、すばやさアップ!

喜びの声 続々到着

いやぁ、最高っス。これでオレのロボポンも連戦連勝っス。

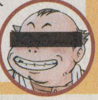

ワシのメダル欲しさにお手伝いをするように!!

気になる値段は… ナント

198.000G

(10回払い可能)

問い合わせは TEL:03-55×9-6×□△ RBP製作所

※グはグリアを主人公に選んだ場合、パはパームを主人公に選んだ場合です。

[3] スクープ

GBで64版に登場するロボポンが育てられる!!

GBでいつでもどこでも育成

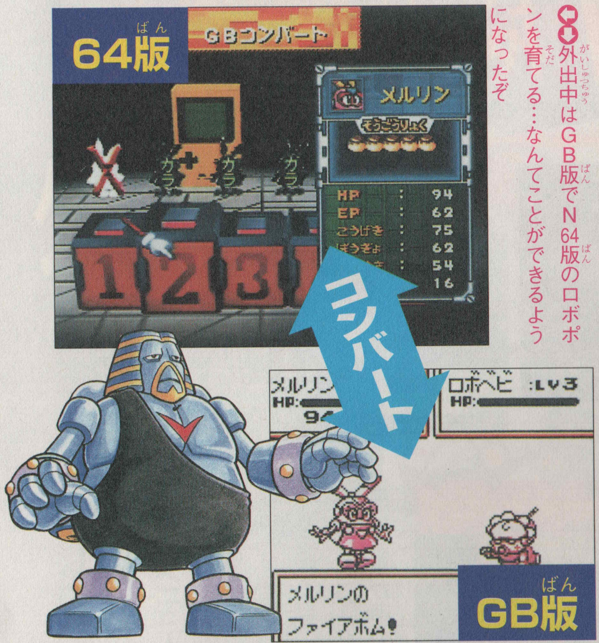

⇧⇩外出中はGB版でN64版のロボポンを育てる…なんてことができるようになったぞ

コンバートでN64版のロボポンをGB版で育てたり、VSゲームではGB版で育てたロボポン（アーム族のみ30体）でN64版の3Dバトルが可能!!

GBのロボポンでド迫力の3Dバトル

⇩GB版で育てたロボポンをN64の3Dバトルで戦わせるのだ

GBといえば…

7つの海を股にかける少年たちの大航海

伝説のロボポン「カラメル」を求めて…

今、ここに旅立つ!

⇨「カラメル」の正体は謎に包まれている…

カラメル

物語の舞台は、7つの美しい海で構成される北パークランド洋。古来からこの地域に伝わる伝説があった。それが「カラメル」伝説である。7つの海には、それぞれ秘宝があり、それを巡っての海賊たちの争いが絶えなかった。それを治めたのが突然空から舞い降りた「カラメル」である。現在のロボポンの元祖である「カラメル」は7つの海の秘

伝説とは

宝（カラメラ）にその魂を宿し今も息づいているらしい。「秘宝を7つ全部集めると『カラメル』が蘇り、なんでも願いがかなう」ともいわれる「カラメル」伝説。それを確かめるべく、主人公の少年は壮大な冒険へと旅立つ！

心強い仲間なのだ

➡ロボポンの活躍なしでは冒険が成り立たない…。共に成長していこう！

7つの海には

⬅これから先、ライバルたちとの「カラメラ」を賭けた勝負がキミを待っている

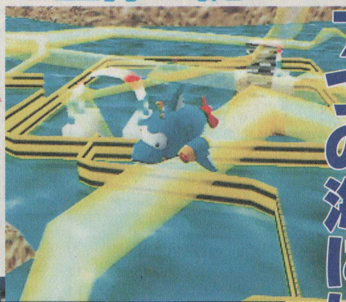

➡7つの海の1つ「ムーン・ブルー」ではジェットコースターで移動するのだ

たくさんの謎が…

ロボットポンコッツ 月バージョンも

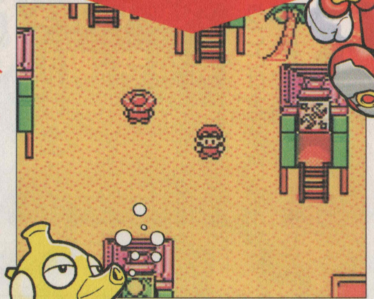

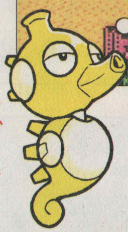

N64版と同日発売『〜月バージョン』。全ロボポンのデザインが変更となり、イベントも多数追加された、まさに『ロボポン』GB版の最終バージョン。『〜月バージョン』とN64版で、全てのロボポンをそろえることができるのだ。

12月24日発売だぞ!!

調査報告

○月△日依頼分

Presented by ロボ探

CASE 1

ロボまるが仲間になりません。その方法を調査してください。

（PN グリアの弟／8歳）

ロボ探 『64』では仲間にできないようです。

重要資料 『64』で仲間にできるロボポン

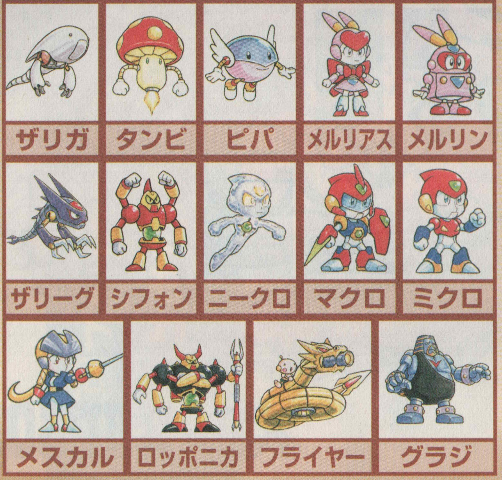

CASE 2

「カラメル」っていったい何？せめてその姿でも…。

（PN パームの弟／8歳）

ロボ探 7つのカラメラを集めればその謎が明らかに!?

「カラメル」の正体は7つの「カラメラ」を集めた人だけが見ることのできる特権です。ロボポンと力を合わせれば、決して難しいことではないはず。頑張ってください。

ロボポン専門調査機関

調査価格…応相談

ロボポン探偵局

FAXのみ受け付け…03－●□2△－△72□

ロボ学 第1回 進化の謎

ロボポンを劇的に成長させることができる「進化」。N64版初登場のロボポンはどのような進化を遂げるのか？　現在までに判明した進化形態を紹介。

進化例① より女の子らしく

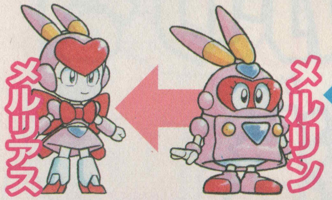

進化例② 驚異の3段階進化

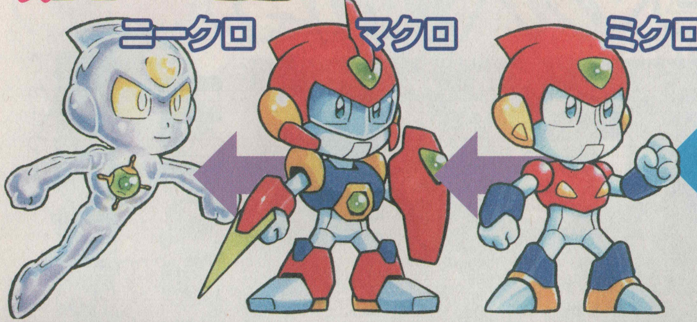

進化させるには

ニークロはゴム状の体が特徴。早く仲間にしたいところだが、進化にはめったに出てこない「エネだま」をたくさん食べさせないといけない。

⇩ときどき手に入る「エネだま」を100コ食べてから…

⇧博士に頼むと進化させてもらえるのだ

ロボポン研究所

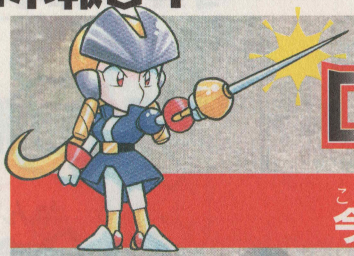

今月のテーマ

ロボポンと食べ物の関係について

人間は何かをするとき、おなかが減っていると、やる気が起きないもの。「ロボポン」も食事を欠かさないことが重要なのです。

食べさせないと…

⇧スタミナ切れでは勝てません

⇩「ロボポン」は基本的になんでも食べるようです

GBカートリッジで特別メニュー誕生

「64GBパック」にGBソフトを差した状態で「たべものさくせい」を選ぶと、特別メニューが。食べると良い効果があるそうです。

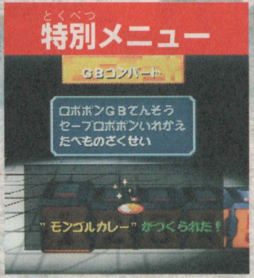

⇨特別メニューの一つ。なぜ「モンゴル」なのでしょうか？

次回のテーマ

ロボポンはなぜシャワーを浴びてもさびないのか？

ロボポンカードゲーム

⇩イラストの質の高さはモチロン、カードとしての完成度も高い

ロボポングッズならおまかせ！
ロボまる堂

『ロ
ったぞ
ト・フ
クタな
はト
格的。

ネズミには ~今月

今月の標語は深い意味を持っている。掃除をしないとネズミが現れ、せっかく育てたロボポンシードが食い荒らされてしまう。つまり「ロボポンを大切にしよう」ということ。お手伝い

大変だー

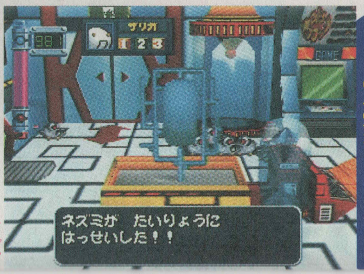

⇨このあと、ネズミとの壮絶なバトルが待ち受ける？

〜…の標語〜

気を付けよう

をこなすことで、ロボポンは賢くなるうえトレーニングに必要なメダルを博士からもらえるのに、怠るということは全てのロボポンに対して愛情を持って接していないと言えるだろう。

⬅掃除は毎日欠かさず行ったほうがいいでしょう

ポン』がカードゲームにな
その名も「ザ・グレイテス
ター」。『ロボポン』のキャラ
こを描いたカード全180枚
ーディングカードとしても本
ミーより好評発売中だ。

⬆「スターターキット」はカード50枚＋ルールブック入りで1300円（税別）だ

好評発売中!!